



FICHA DE VALORACION INDIVIDUAL
BIENES DE INTERES CULTURAL - BOGOTA D.C.
DEPARTAMENTO ADMINISTRATIVO DE PLANEACION DISTRICTAL

Nro. FICHA :
810355

LOCALIZACION

UPZ : Sagrado Corazón

BARRIO: La Merced

MANZANA : 5

PREDIO : 5

DIRECCION : Calle 35 No. 5 A-43/53/57 Esquina, Carrera 6 No. 34-98

PROPIETARIO : MENDOZA DE FER

AUTOR : ENRIQUE TRIANA

USO ACTUAL : HABITACIONAL

Nro. PISOS : 4

ESTADO DE CONSERVACION : BUENO

LOCALIDAD : SANTAFE

CODIGO BARRIO : 8103

CHIP : AAA0087EUDE

CODIGO CATASTRAL : 0

MATRICULA INMOBILIARIA :

AÑO DE CONSTRUCCION :

LOCALIZACION :



FOTOGRAFIA DEL INMUEBLE :



CRITERIOS DE CALIFICACION

- Representar en alguna medida y de modo tangible o visible una o más épocas de la historia de la ciudad o una o más etapas de la arquitectura y/o urbanismo en el país.
- Ser un testimonio o documento importante en el proceso histórico de planificación o formación de la estructura física de la ciudad.
- Ser un ejemplo culturalmente importante de un tipo de edificación o conjunto arquitectónico.
- Ser un testimonio importante de la conformación del habitat de un grupo social determinado.
- Constituir un hito de referencia urbana culturalmente significativa en la ciudad.
- Ser un ejemplo destacado de la obra de un arquitecto urbanista o de un grupo de éstos de trayectoria reconocida a nivel nacional o internacional.
- Estar relacionado con personajes o hechos significativos de la historia de la ciudad o el país.

CARACTERISTICAS ARQUITECTONICAS

- VOLUMETRIA: Morfología del volumen principal, proporciones de volúmenes y relación entre éstos.
- DISTRIBUCION ESPACIAL INTERNA: Proporción y relación de espacios interiores, circulaciones, accesos y áreas libres.
- TECNICAS CONSTRUCTIVAS: Incluye diseño estructural, materiales constructivos.
- DISEÑO DE FACHADAS: Composición, planos de fachada, repertorio formal, relación de llenos y vacíos, acabados.
- DECORACION: Cornisas, molduras, portadas, zócalos, enchapes, combinación de materiales, relieves etc.

CARACTERISTICAS URBANISTICAS

- INTEGRACION CON EL CONJUNTO URBANO: Implantación, relación con el paisaje circundante.
- RELACION CON LA MANZANA: Respuesta a la forma y localización en la manzana.
- IMPLANTACION EN EL PREDIO: Relación entre área construida y área libre y su localización dentro del predio.



FICHA DE VALORACION INDIVIDUAL
BIENES DE INTERES CULTURAL - BOGOTA D.C.
DEPARTAMENTO ADMINISTRATIVO DE PLANEACION DISTRICTAL

Nro. FICHA :
810355

PLANIMETRIA :

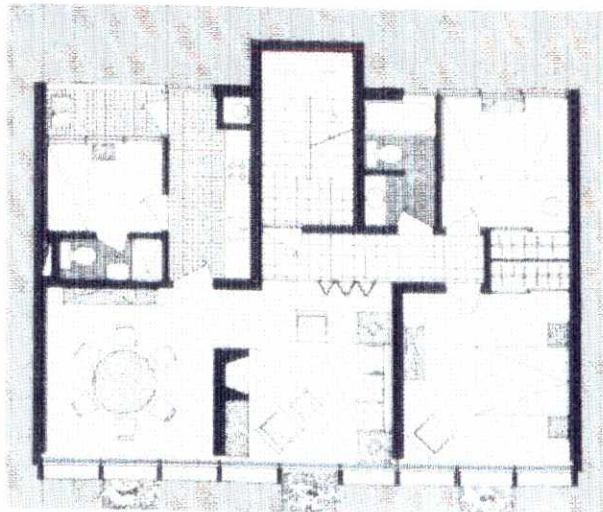

OTRAS FOTOGRAFIAS

FOTOGRAFIA ARCHIVO :

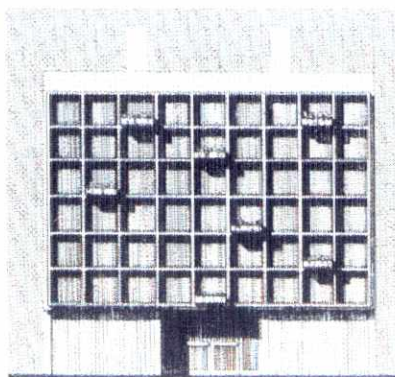
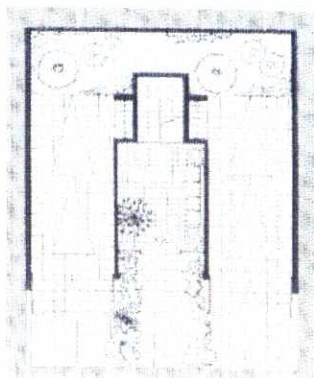



FICHA DE VALORACION INDIVIDUAL
BIENES DE INTERES CULTURAL - BOGOTA D.C.
DEPARTAMENTO ADMINISTRATIVO DE PLANEACION DISTRITAL

Nro. FICHA :
810355

CATEGORIAS

- MONUMENTAL:** MONUMENTAL: Bienes de Interés Cultural de Carácter Nacional.
- INTEGRAL :** CONSERVACION INTEGRAL: Inmuebles que cuentan con valores culturales excepcionales representativos de determinadas épocas del desarrollo de la ciudad y que es necesario conservar como parte de la memoria cultural de los habitantes. Se encuentran localizados al interior de sectores de interés cultural o fuera de ellos.
- TIPOLOGICA :** CONSERVACION TIPOLOGICA: Inmuebles que son representativos de tipos arquitectónicos de la época en que se construyeron, que poseen valores arquitectónicos, de organización espacial y de implantación predial y urbana que lo hacen parte de un contexto a conservar. En caso de encontrarse fuera de sectores de interés cultural, su valor se centra en representar un contexto ya desaparecido, que tuvo importancia en el desarrollo arquitectónico y urbanístico de la ciudad.
- RESTITUCION** RESTITUCION: Predios que fueron ocupados por inmuebles considerados por normas anteriores como de conservación y que en vigencia de éstas fueron demolidos (Restitución total) o intervenidos sustancialmente (restitución parcial) en contravención de las mismas.

CRITERIOS DE VALORACION

CARACTERISTICAS ARQUITECTONICAS:

- Cuenta con valores culturales representativos del lenguaje formal de la arquitectura de la época de transición y tradicionales de la época en que fueron construidos, como: Cubierta plana, Fachadas planas con remates rectos, modulación reticulada de vanos.
-
- Aspectos específicos:
 - Proporciones menores en las alturas de entresijos.
 - Manejo de proporción en el conjunto de la fachada en general con ventanería ocupando totalmente la altura entre pisos.
 - Balcones como parte de la composición de la fachada.
 - Predominio del vacío sobre el lleno.
 - Manejo del concreto como técnica constructiva
 - Uso de la planta libre.

CARACTERISTICAS URBANISTICAS:

- El inmueble se valora como componente singular de un contexto a conservar.
- Predio medianero irregular cuya implantación, paramentada, es coherente con la forma y localización en la manzana.
- Respeto de la paramentación y de las alturas del perfil general de la manzana.
- Se integra al contexto de barrio y manzana permitiendo la consolidación de la estructura urbana y morfológica del sector (Valor contextual).

CARACTERISTICAS AMBIENTALES:

FOTOGRAFIA DEL CONTEXTO



ALTERACIONES A LA EDIFICACION ORIGINAL VISIBLES DESDE EL EXTERIOR :

OTROS :

Fuentes documentales: Información Cartográfica: Departamento Administrativo de Planeación Distrital. Base cartográfica: Departamento Administrativo de Catastro Distrital. Documento Técnico de Soporte. Decreto 619/00. D.A.P.D. (1) Documento Técnico de Soporte. Decreto 619/00. D.A.P.D. pp. 304